

CONSTRUCTION D'UNE BRIGADE CYNOTECHNIQUE

Situé à l'Aéroport de DAKHLA



Maitre d'ouvrage Office
national des aéroports
ONDA



+212 6 19 20 71 44
elabbadi .m@gmail .com
EL ABBADI Med 173 Espace Al andalous
architecte Av Yacoub El Mansour
Casablanca



SITUATION Situé à l'Aéroport de DAKHLA	NOM DU PROJET: Maitre d'ouvrage Office national des aéroports ONDA	ARCHITECTE: EL ABBADI MOHAMED	TITRE DU PLAN: Plan Aménagement	Niveaux : RDC	Dessin: Z.Fannane	ECHELLE 1/100	DATE 05.08.2022
---	---	----------------------------------	------------------------------------	------------------	----------------------	------------------	--------------------

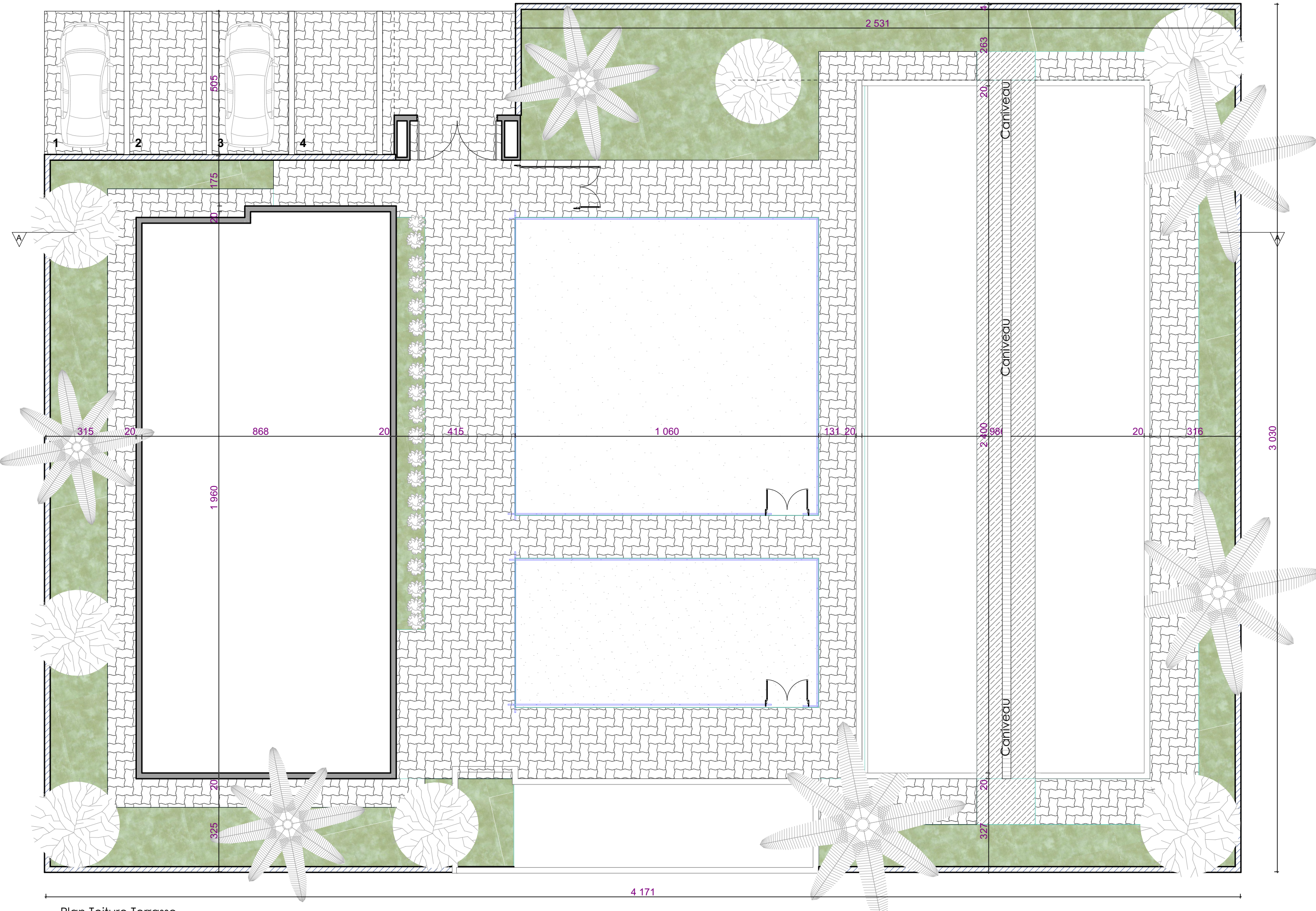

Plan Toiture Terrasse

SITUATION	NOM DU PROJET:	ARCHITECTE:	TITRE DU PLAN:	Niveaux :	Dessin:	ECHELLE	DATE
Situé à l'Aéroport de	Maitre d'ouvrage Office national des aéroports ONDA	EL ABBADI MOHAMED	Plan Toiture Terrasse	RDC	Z.Fannane	1/100	05.08.2022

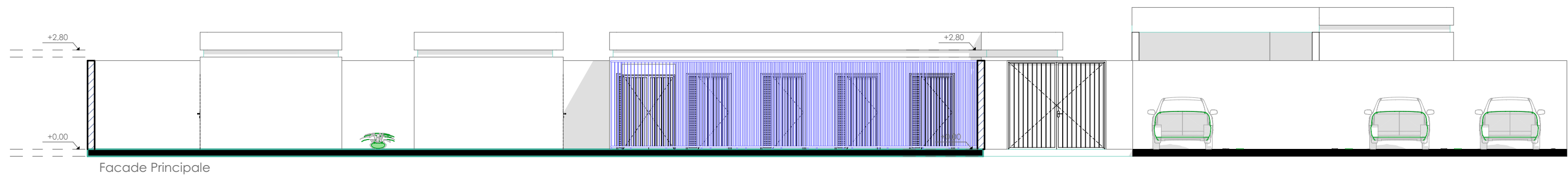
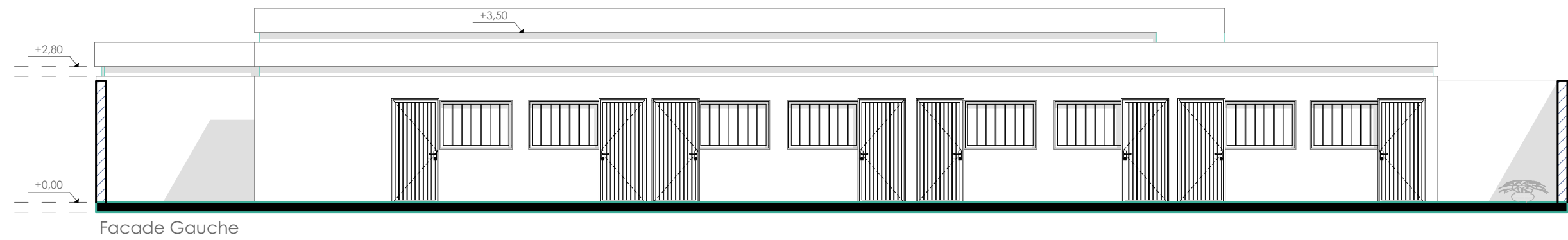
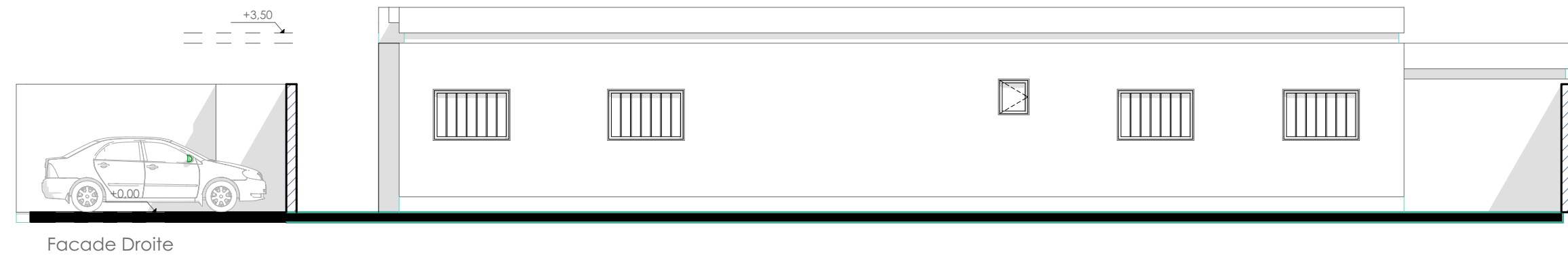
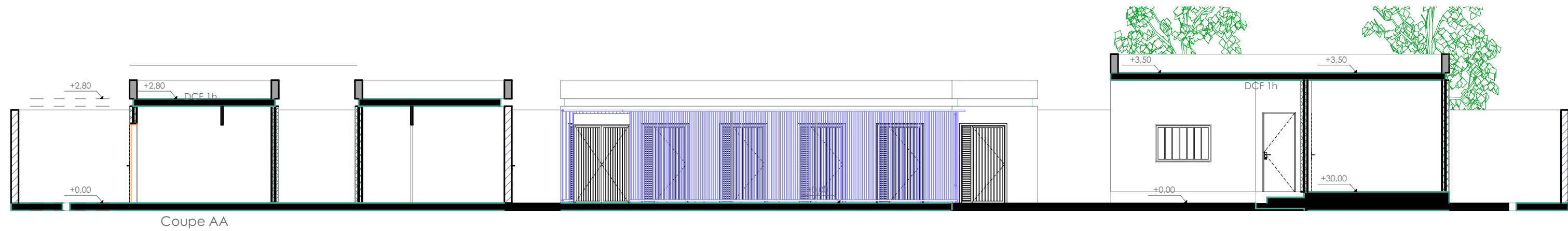

SITUATION	NOM DU PROJET:		ARCHITECTE:	TITRE DU PLAN:	Niveaux :	Dessin:	ECHELLE	DATE
	Situé à l'Aéroport de DAKHLA	Maitre d'ouvrage Office national des aéroports ONDA						
		EL ABBADI MOHAMED	Facades/coupes	RDC	Z.Fannane	1/100	05.08.2022	

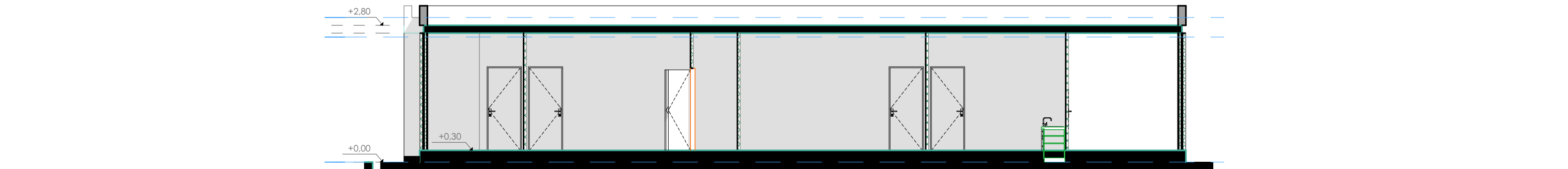

Facade Droite Admin

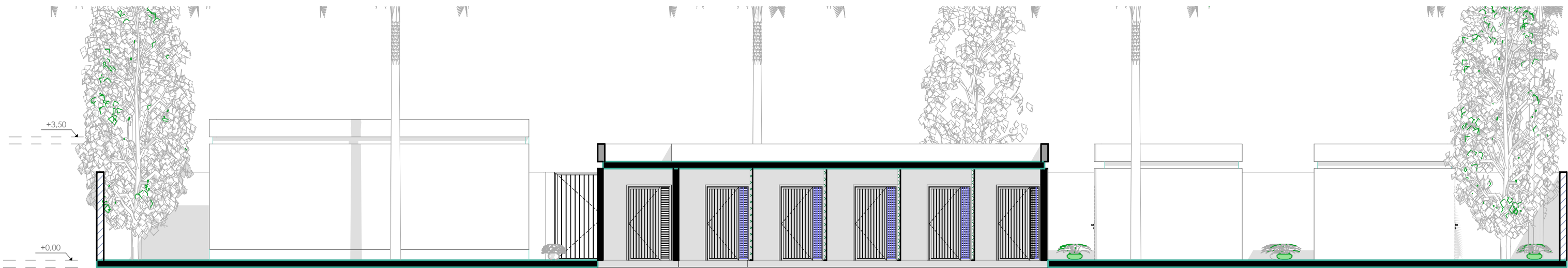

Facade Arriere

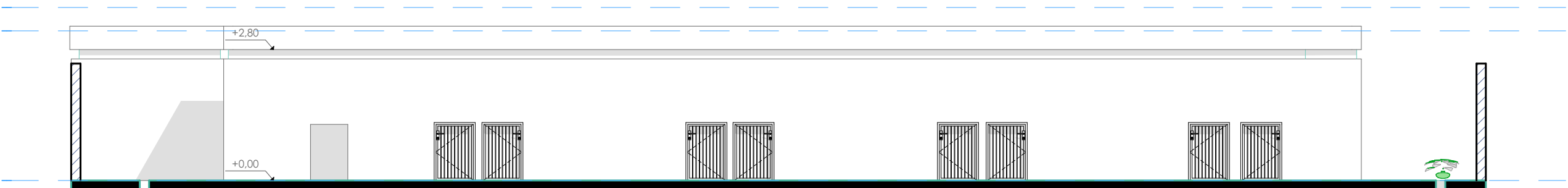

Facade Entrée box

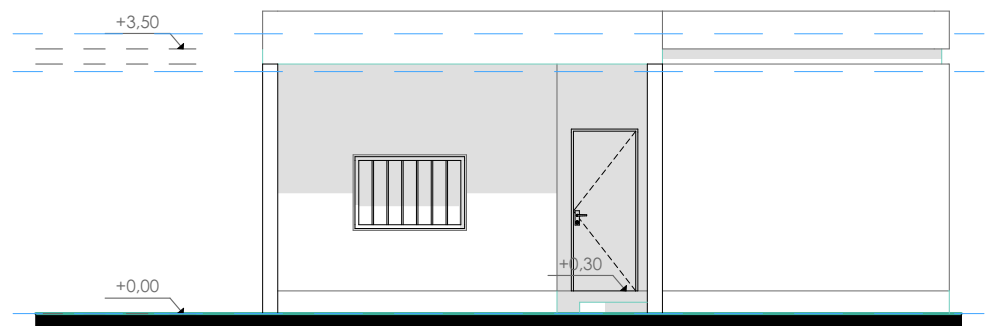

Facade Principale Admin

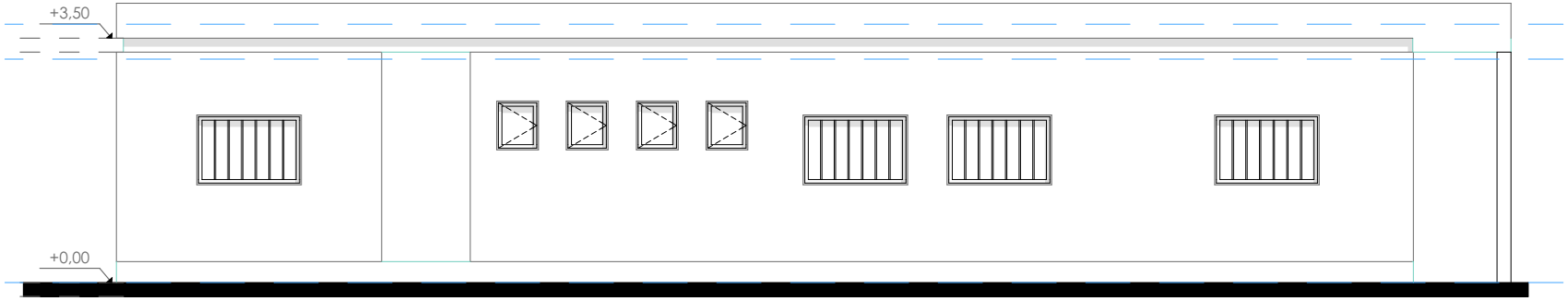

Facade Gauche Admin

SITUATION	NOM DU PROJET:	ARCHITECTE:	TITRE DU PLAN:	Niveaux :	Dessin:	ECHELLE	DATE
Situé à l'Aéroport de DAKHLA	Maitre d'ouvrage Office national des aéroports ONDA	EL ABBADI MOHAMED	Facades/coupes	RDC	Z.Fannane	1/100	05.08.2022

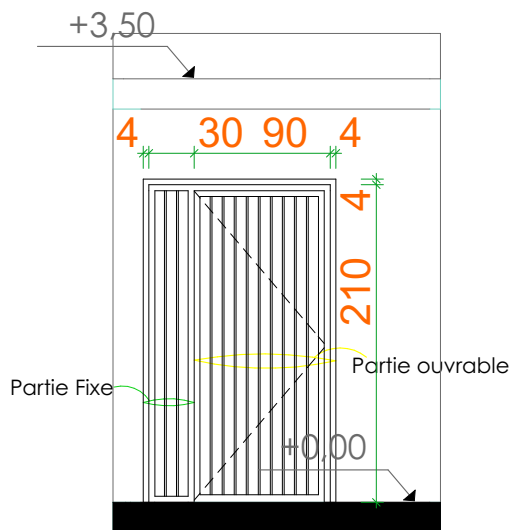
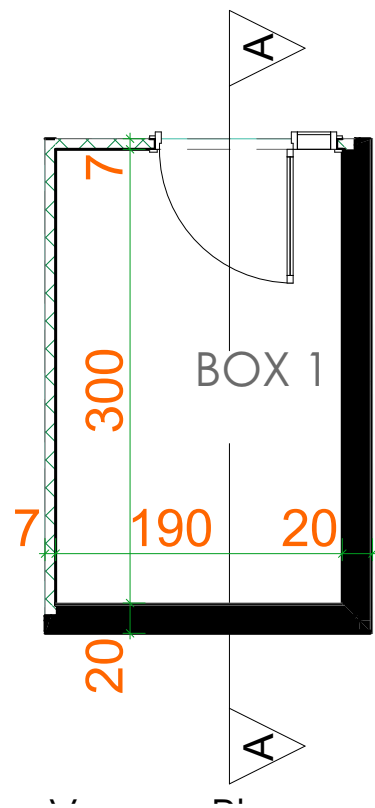

Elévation

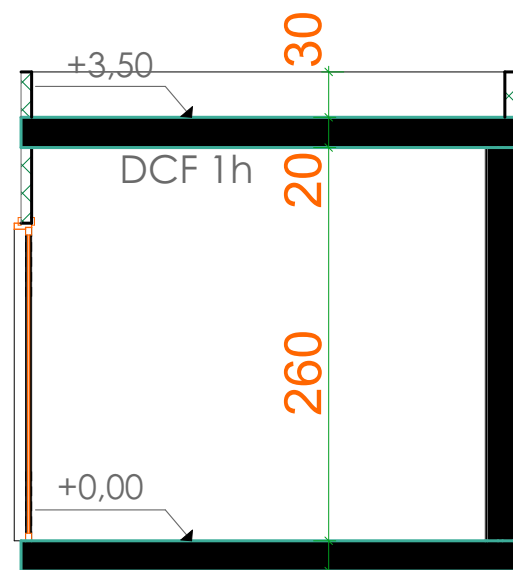

Coupe AA

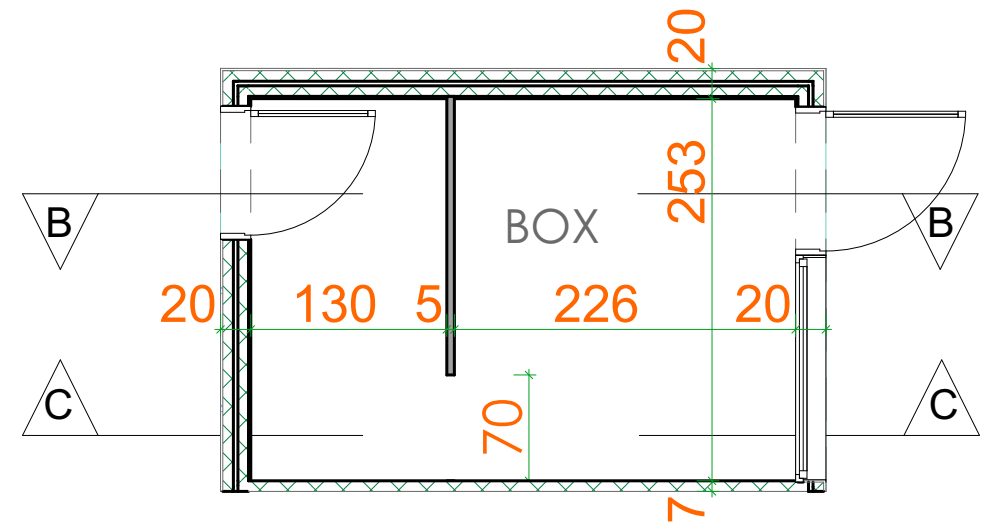

Vue en Plan

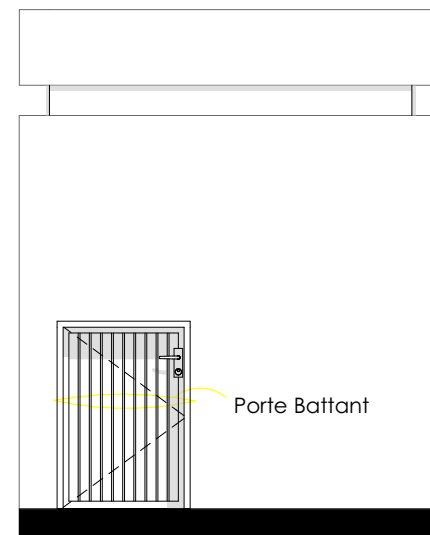

Facade 1

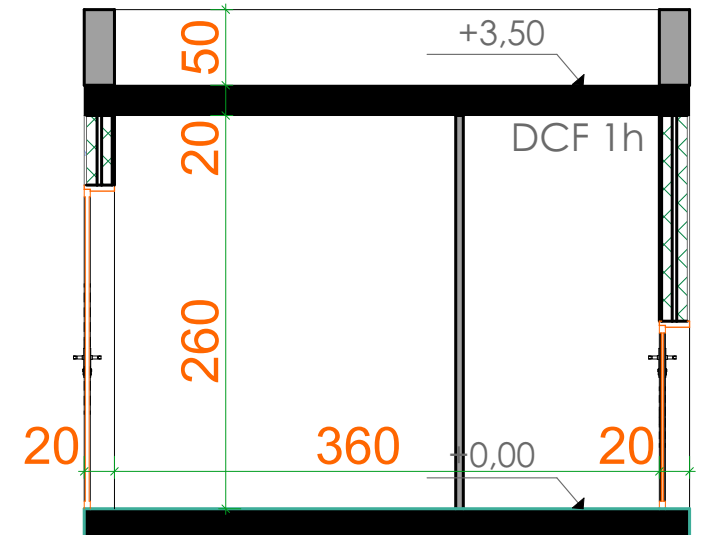

Coupe BB

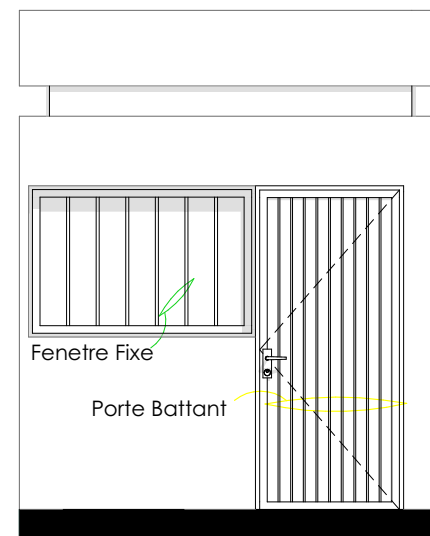

Facade 2

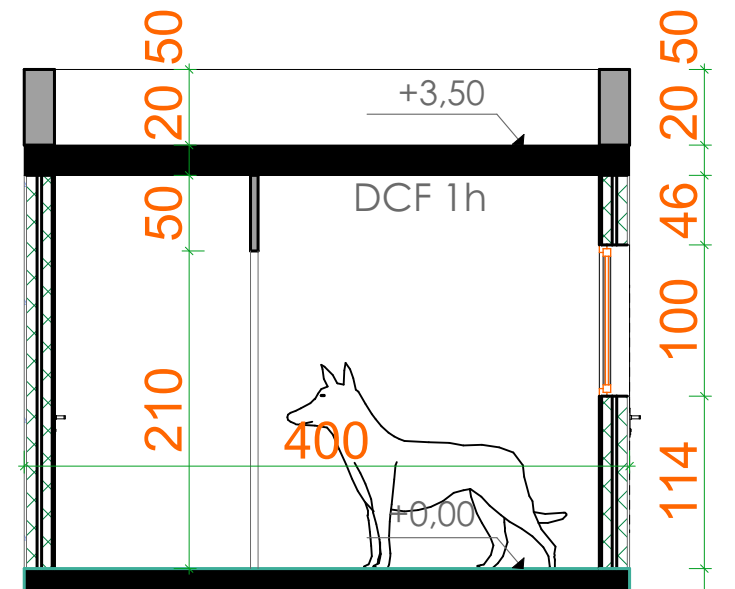

Coupe CC



SITUATION	NOM DU PROJET:	ARCHITECTE:	TITRE DU PLAN:	Niveaux :	Dessin:	ECHELLE	DATE
Situé à l'Aéroport de DAKHLA	Maitre d'ouvrage Office national des aéroports ONDA	EL ABBADI MOHAMED	Vue 3d	RDC	Z.Fannane	1/100	05.08.2022



SITUATION	NOM DU PROJET:	ARCHITECTE:	TITRE DU PLAN:	Niveaux :	Dessin:	ECHELLE	DATE
Situé à l'Aéroport de DAKHLA	Maitre d'ouvrage Office national des aéroports ONDA	EL ABBADI MOHAMED	Vue 3d	RDC	Z.Fannane	1/100	05.08.2022



SITUATION	NOM DU PROJET:	ARCHITECTE:	TITRE DU PLAN:	Niveaux :	Dessin:	ECHELLE	DATE
Situé à l'Aéroport de DAKHLA	Maitre d'ouvrage Office national des aéroports ONDA	EL ABBADI MOHAMED	Vue 3d	RDC	Z.Fannane	1/100	05.08.2022









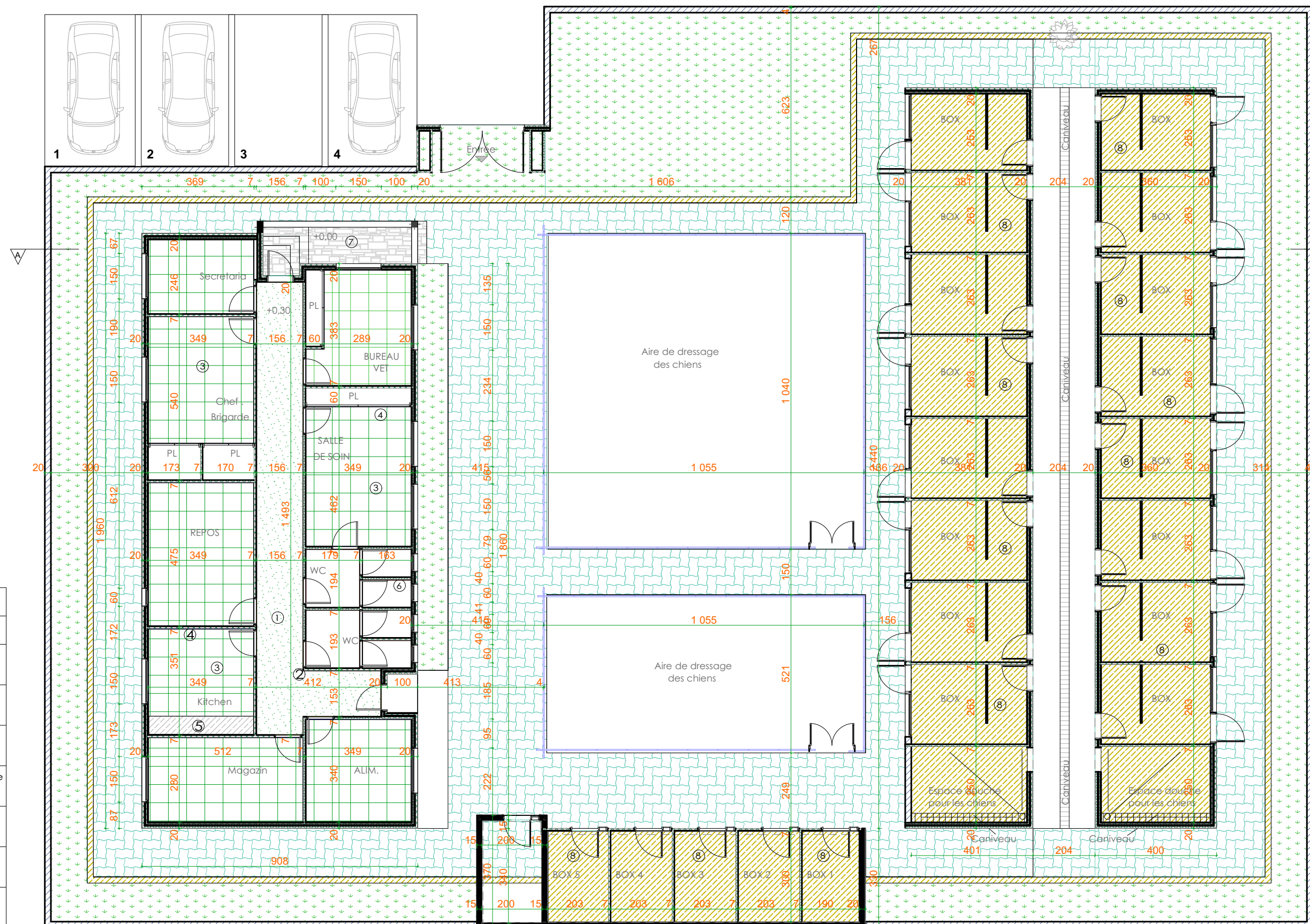

SITUATION	NOM DU PROJET:	ARCHITECTE:	TITRE DU PLAN:	Niveaux :	Dessin:	ECHELLE	DATE
Situé à l'Aéroport de DAKHLA	Maitre d'ouvrage Office national des aéroports ONDA	EL ABBADI MOHAMED	Vue 3d	RDC	Z.Fannane	1/100	05.08.2022



SITUATION	NOM DU PROJET:	ARCHITECTE:	TITRE DU PLAN:	Niveaux :	Dessin:	ECHELLE	DATE
Situé à l'Aéroport de DAKHLA	Maitre d'ouvrage Office national des aéroports ONDA	EL ABBADI MOHAMED	Vue 3d	RDC	Z.Fannane	1/100	05.08.2022



Légende

	① Revêtement en granito poli blanc
	② Plinthe de 0.10m de hauteur en granito poli blanc
	③ Revêtement de sols en carreaux compacto satiné de 60x60 cm
	④ Plinthe en compacto de 0.10 m de hauteur
	⑤ Revêtement vasques et paillasses en granite
	⑥ Revêtement mural en Carreaux compacto de 30x60 cm
	⑦ Marches et contre marches en pierre locale
	⑧ Granito Poli
	⑨ Revêtement Pavé en Auto Bloquant

SITUATION Situé à l'Aéroport de DAKHLA	NOM DU PROJET: Maitre d'ouvrage Office national des aéroports ONDA	ARCHITECTE: EL ABBADI MOHAMED	TITRE DU PLAN: Plan Revetment sol	Niveaux : RDC	Dessin: Z.Fannane	ECHELLE 1/100	DATE 05.08.2022
---	---	----------------------------------	--------------------------------------	------------------	----------------------	------------------	--------------------

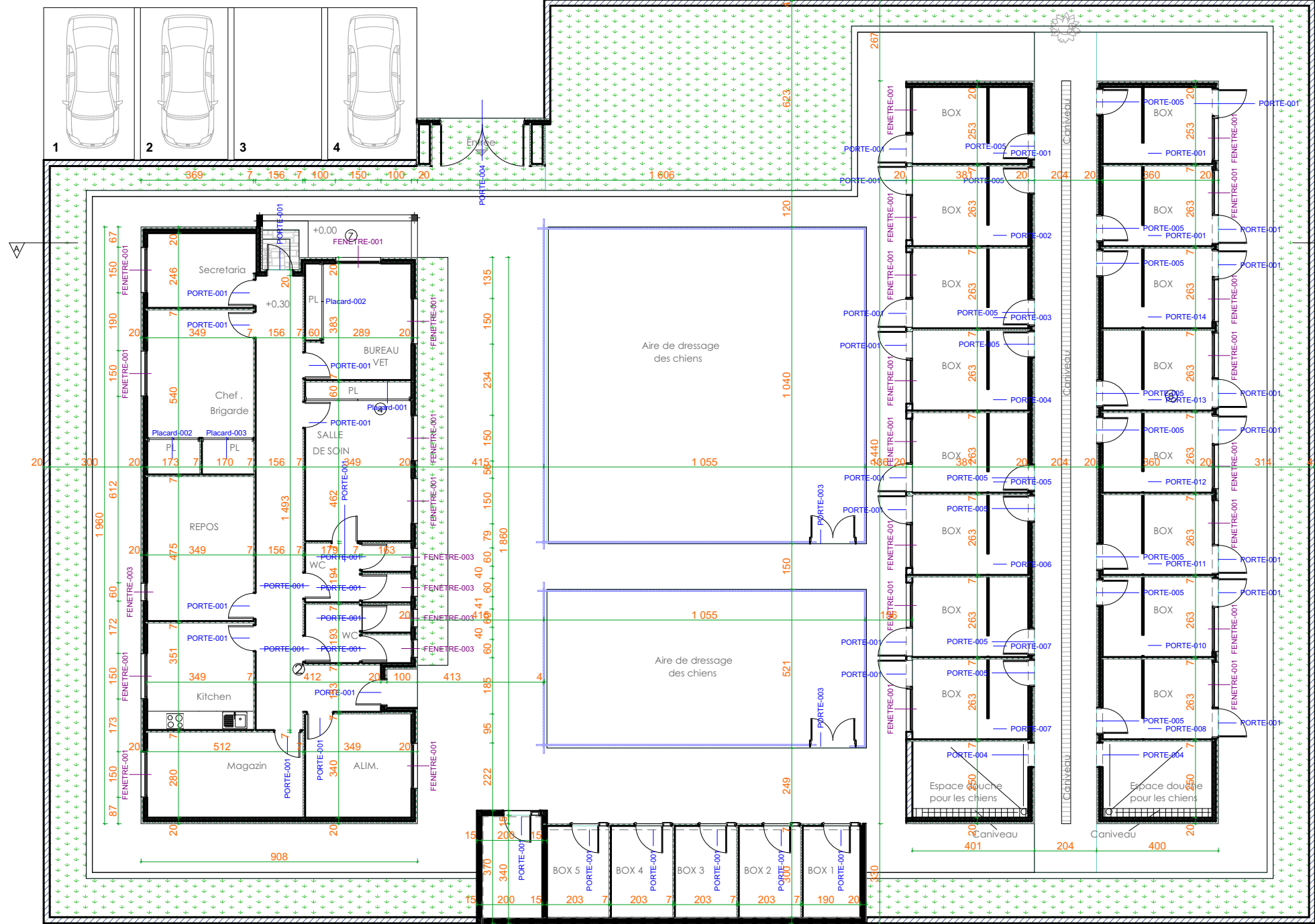

Menuiserie Portes Chrome			
Nom d'étage d'implantation	Rez-de-chaussée		
Code	PORTE-001	PORTE-003	PORTE-005
Quantité	17	2	17
Taille L x H nominale	90×210	150×210	80×120
Finition	Métal - Acier inoxydable; Métal - Chrome; Transp - Verre clair; Métal - Fer	Métal - Chrome; Transp - Verre clair	Métal - Acier inoxydable; Métal - Chrome; Transp - Verre clair; Métal - Fer
Vue en Plan			
Elévation			

Menuiserie des Portes BOIS							
Nom d'étage d'implantation	Rez-de-chaussée						
Code	Placard-001	Placard-002	Placard-002	Placard-003	PORTE-001	PORTE-001	PORTE-004
Quantité	1	1	1	1	7	17	1
Taille L x H nominale	346 ^s ×210	168×210	250×210	168×210	120×210	80×210	280×250
Finition	Bois - Pin granuleux horizontal	Bois - Pin granuleux horizontal	Bois - Pin granuleux horizontal	Bois - Pin granuleux horizontal	Bois - Pin granuleux horizontal; Transp - Verre clair	Métal - Acier inoxydable; Bois - Pin granuleux horizontal; Métal - Fer	Métal - Acier inoxydable; Bois - Pin granuleux horizontal; Transp - Verre clair
Vue en Plan							
Elévation							

Menuiserie des fenêtres		
Nom d'étage d'implantation	Rez-de-chaussée	
Code	FENETRE-001	FENETRE-003
Quantité	26	5
Taille L x H nominale	150×100	60×70
Finition	Transp - Verre clair; Métal - Aluminium	Transp - Verre clair; Métal - Aluminium
Vue en Plan		
Elévation		

SITUATION	NOM DU PROJET:	ARCHITECTE:	TITRE DU PLAN:	Niveaux :	Dessin:	ECHELLE	DATE
Situé à l'Aéroport de DAKHLA	Maitre d'ouvrage Office national des aéroports ONDA	EL ABBADI MOHAMED	Plan Menuiserie Porte/Fenetre	RDC	Z.Fannane	1/100	05.08.2022