













**LEGENDE SECURITE INCENDIE ET PANIQUE**

	VOIE ACCESSIBLE AUX ENGINS DE PROTECTION CIVILE
	PORTE COUPE FEU 1/2H+FERME PORTE
	BLOC AUTONOME D'ECLAIRAGE DE SECURITE
	EXTINCTEUR PORTATIF CO2 DE 6 KG
	EXTINCTEUR PORTATIF ABC DE 10 KG
	EXTINCTEUR PORTATIF EP DE 10 L
	ROBINET INCENDIE ARME
	POTEAU D'INCENDIE DE 110 M Ø NORMALISE
	Détecteur Optique de fumée
	Détecteur thermique
	Déclencheur manuel
	COMMANDE DE DESENFUMAGE TERRE-LACHE
	MAIN COURANTE

**N.B : ENGAGEMENT**

1- l'établissement sera doter d'un équipement d'alarme de type 1

Lié Au Système De Détection Qui Sera Généralisée Dans L'établissement .

2- toutes les installations techniques seront conformes aux normes de sécurité en vigueur établies par un BET agréé, et validée par un Bureau de Contrôle agréé.

3- structures et tous élément de séparation intérieur doit être stable au feu 1heure et planche coupe feu 1 heure.

4- le maître d'ouvrage doit respecter les dispositions secrétaire préconise sur la notice technique de sécurité de rférence: N° 24-2023 du 16/11/2023).

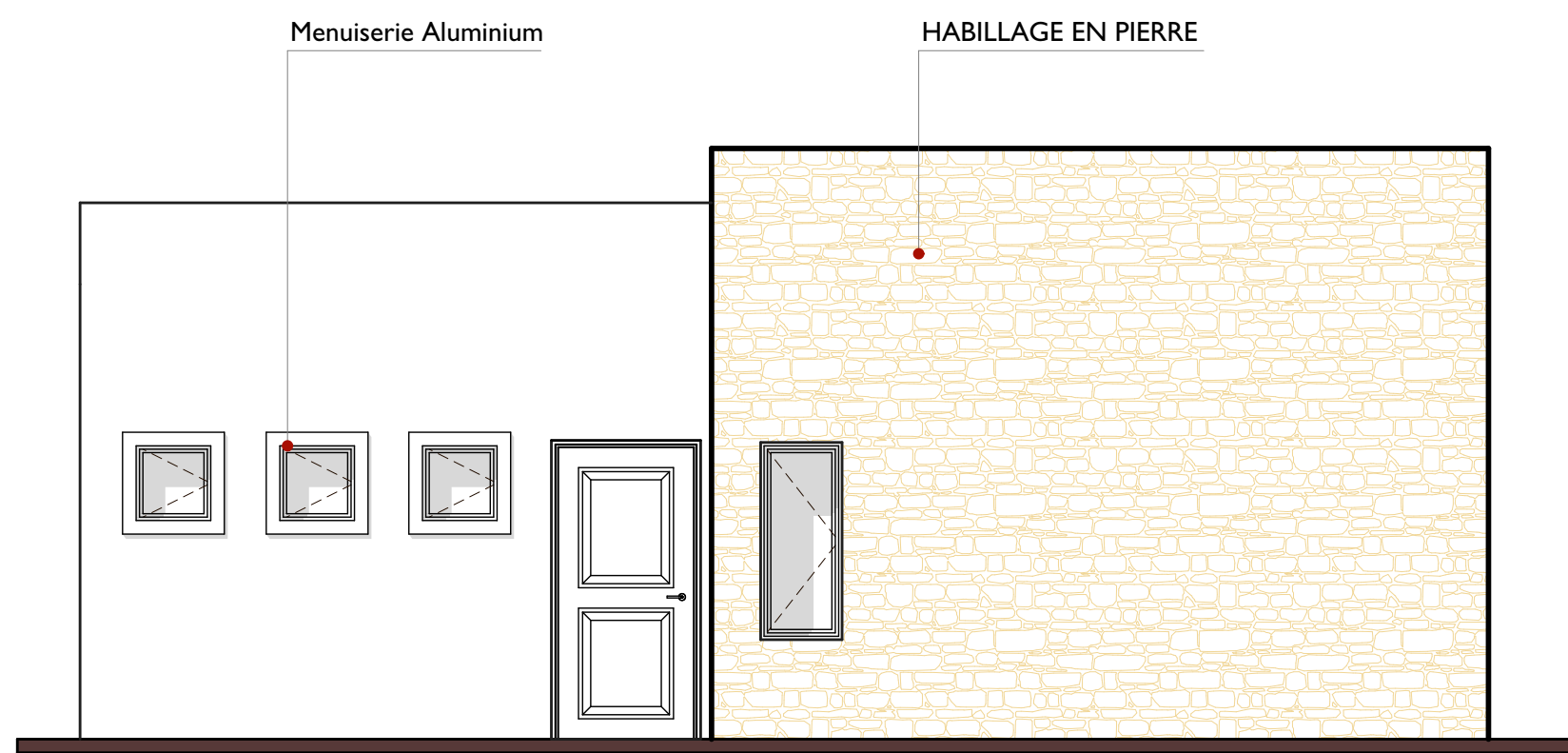

## FACADE PRINCIPALE

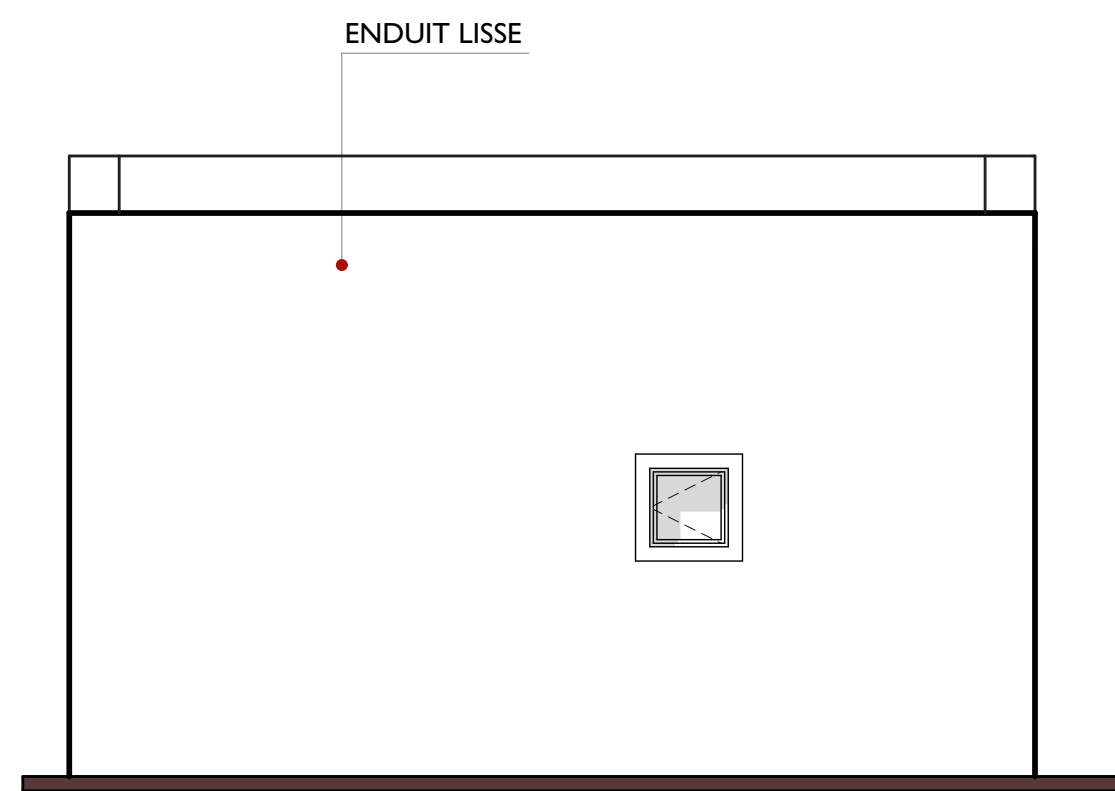

### FACADE LATÉRALE GAUCHE

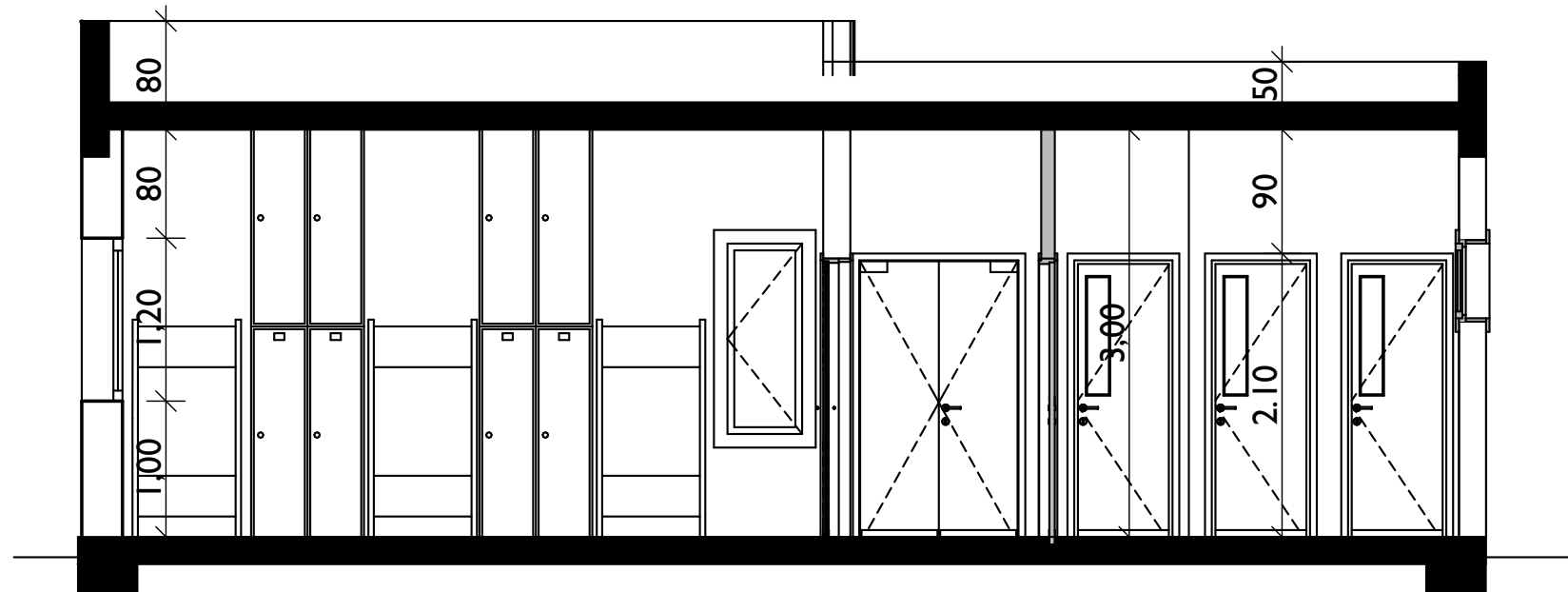

COUPE A-A

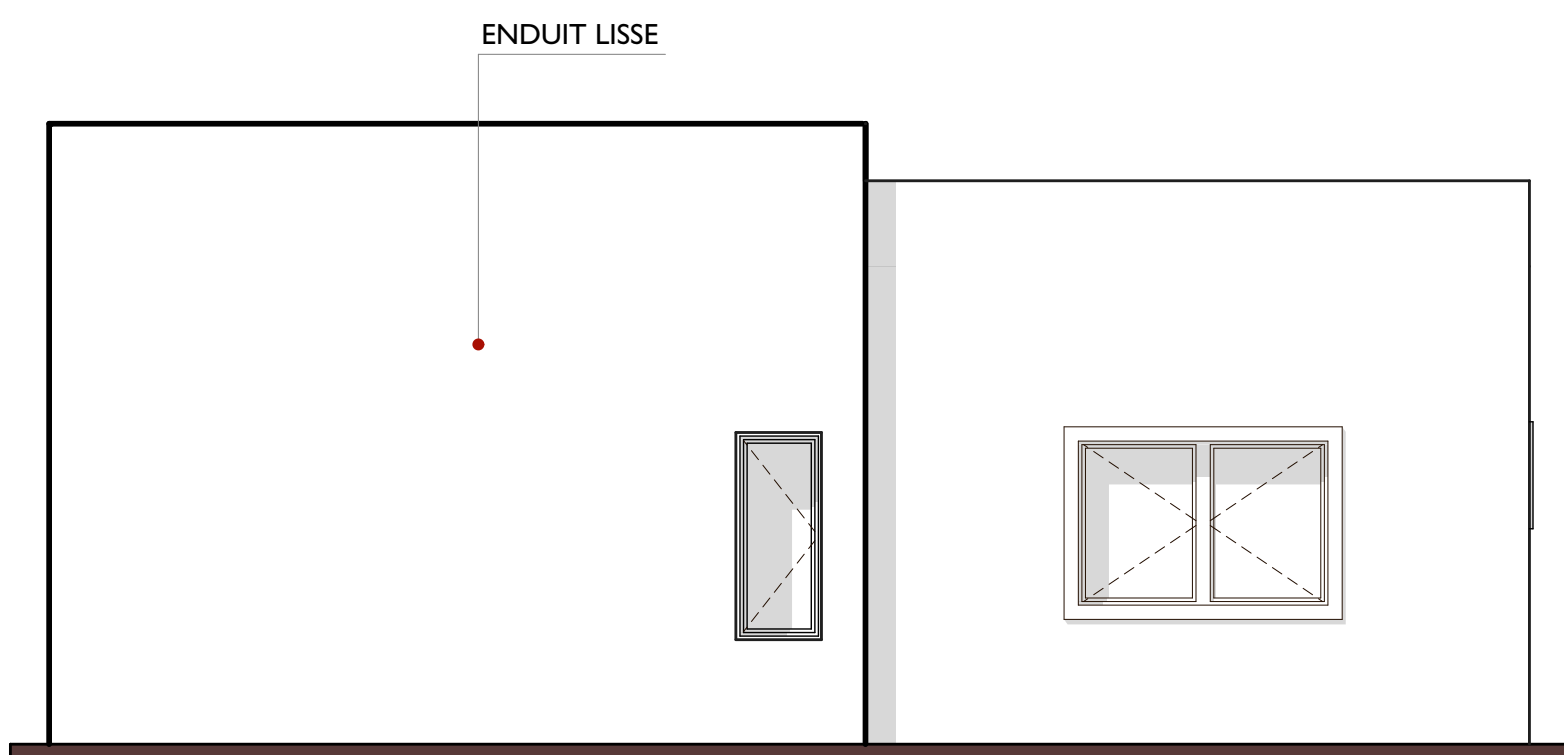

## FACADE ARRIERE

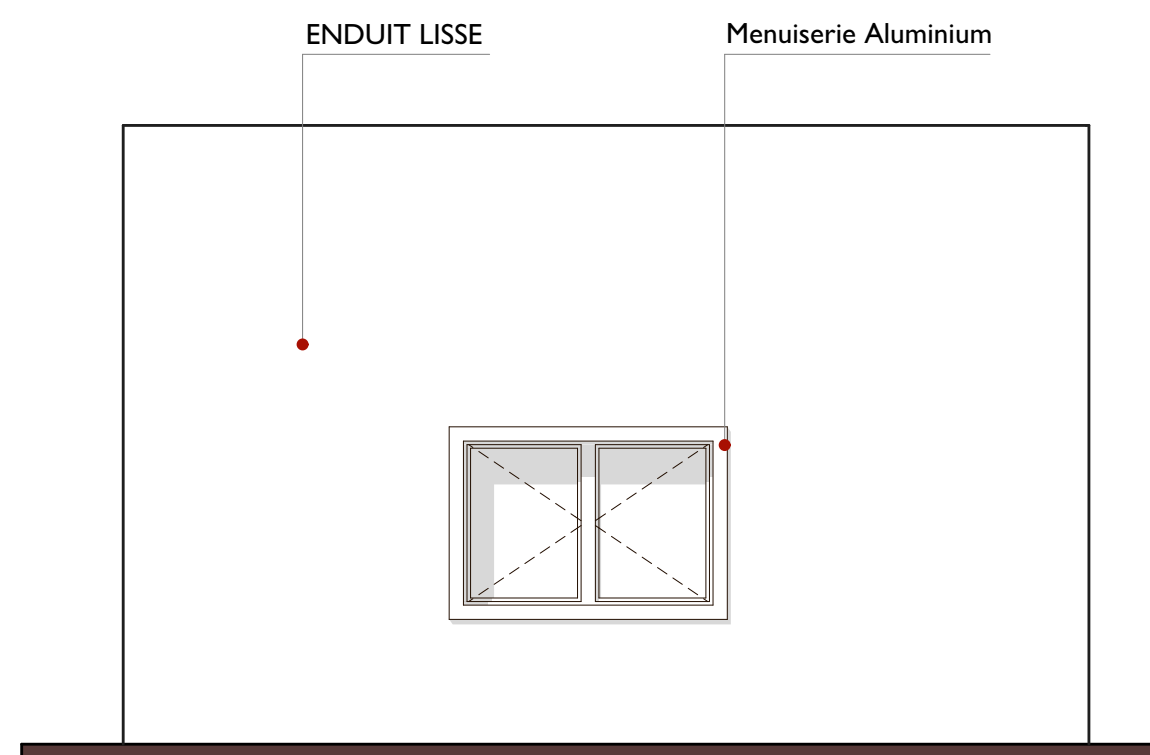

## FACADE LATÉRALE DROITE

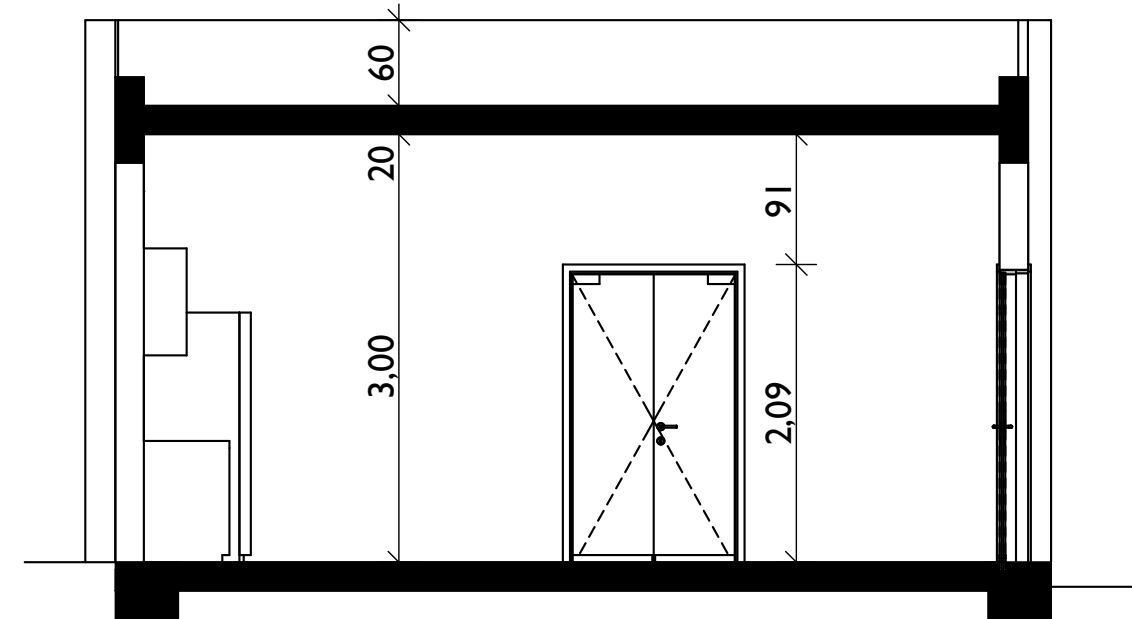

COUPE B-B

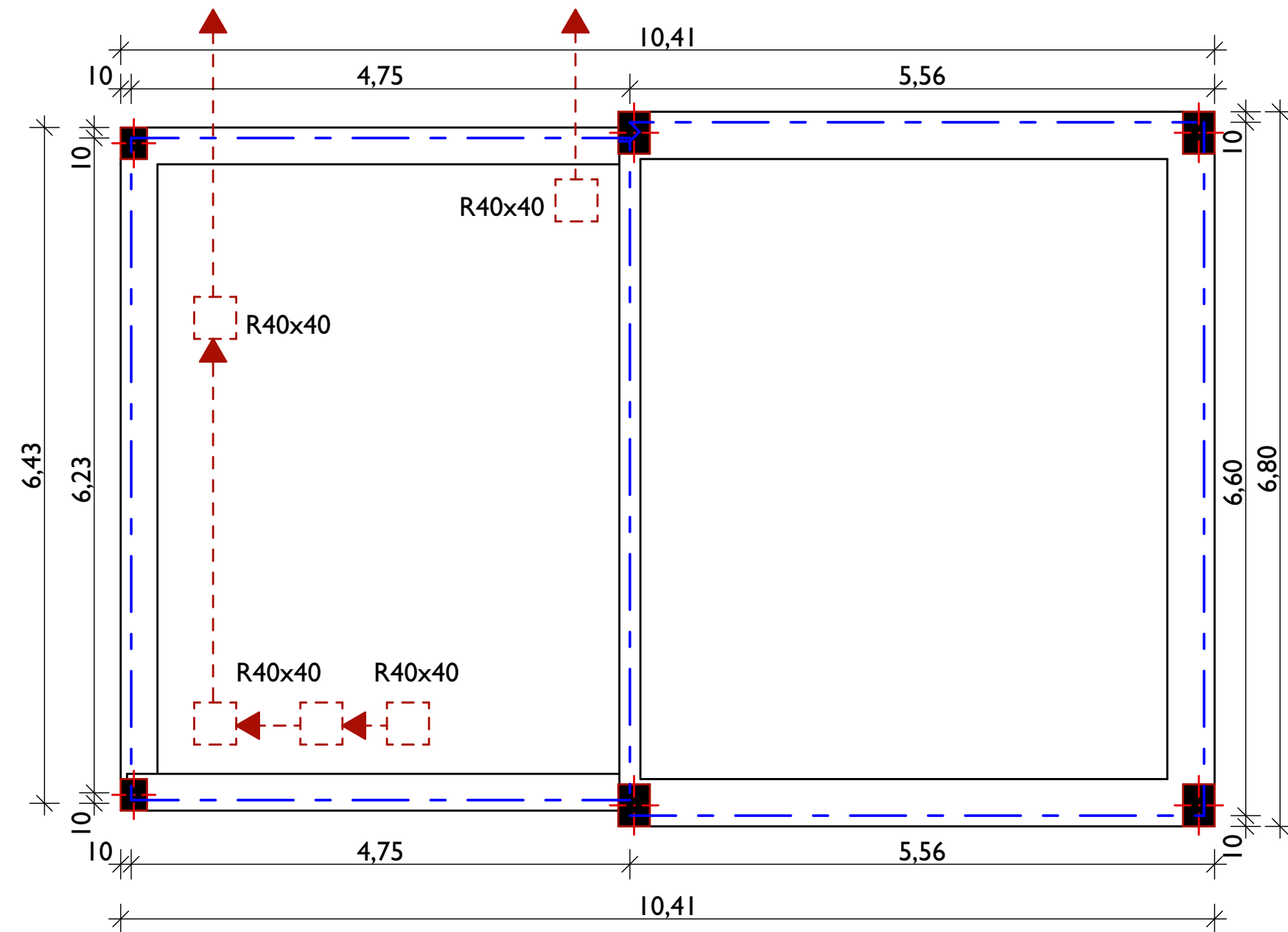

## PLAN FOUNDATIONS

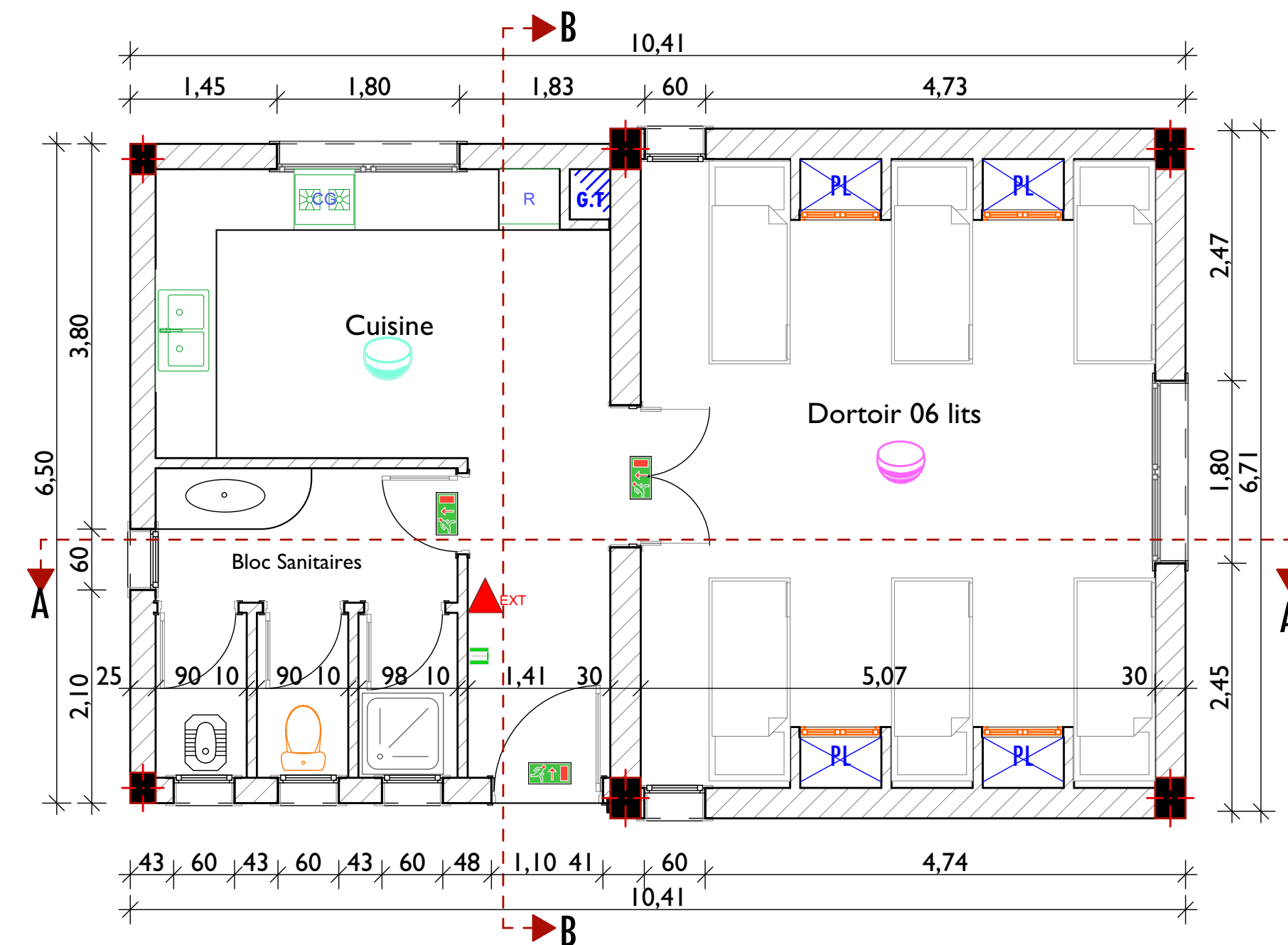

## PLAN REZ DE CHAUSSEE

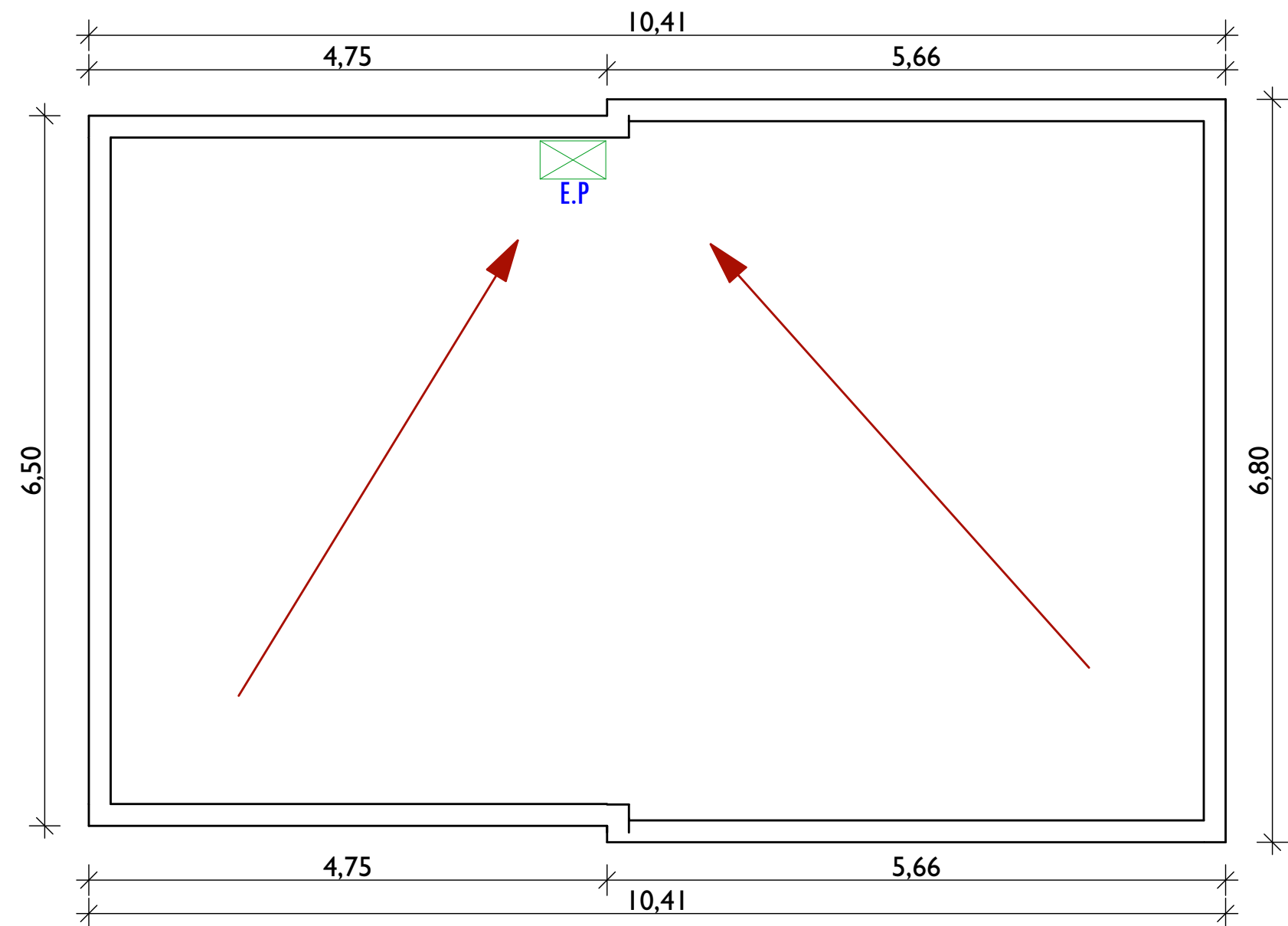

## PLAN TERRASSE

**ROYAUME DU MAROC**  
**REGION CASABLANCA - SETTAT**  
**PROVINCE DE NOUACER**  
**COMMUNE DE NOUACER**

OBJET: TRAVAUX DE CONSTRUCTION RELATIFS AU PROJET DE CONSTRUCTION D'UN CENTRE DE VIE DES FORCES AUXILIAIRES A L'AEROPORT CASABLANCA MOHAMMED V

**Bloc dortoir personnel féminin**

MAITRE DE L'OUVRAGE: **OFFICE NATIONAL DES AEROPORTS**

PLAN N° 1/1	SITUATION: <b>AEROPORT CASABLANCA MOHAMMED V</b> <b>PROVINCE DE NOUACER</b>	REF:
-------------	--	------

DESSIN: Mr MUSTAPHA. Ech.: 1/50 PHASE: ☐ APS ☐ APD ☒ AC Date:

NOTICE N°: 19-2024 21-2024 22-2024 23-2024 24-2024 25-2024 26-2024	INTITULE :	<input checked="" type="checkbox"/> FONDATIONS	<input checked="" type="checkbox"/> SITUATION	T.F. :
		<input checked="" type="checkbox"/> PLANS	<input checked="" type="checkbox"/> COUPES	
		<input type="checkbox"/> PERSPECTIVE	<input checked="" type="checkbox"/> FACADES	

**N.B : LE PLAN ARCHITECTURAL RESPECTE LES NORMES DE SECURITE CONTRE LES RISQUES D'INCENDIE ET DE PANIQUE CONFORMEMENT AUX LOIS ET REGLEMENTS EN VIGUEUR**



**BETA CONCEPT**  
**CABINET D'ARCHITECTURE et URBANISME**  
 Bureau 01 1<sup>er</sup> étage N°06 BD Ghandi cité dakhla Agadir  
 Tel/Fax : 0528 22 16 41  
 Mobile : 06 61 09 46 80  
 Email: [betaconcent2@gmail.com](mailto:betaconcent2@gmail.com)

VISA ARCHITECTE

# ADMINISTRATION

N.B: Le maître d'ouvrage s'engage à fournir les plans de béton armé établi par un ingénieur agréé, de procéder à l'implantation du projet sur le terrain par un topographe agréé et d'aviser l'Architecte par écrit à l'ouverture du chantier .